

*Inmersiones del año 201-*

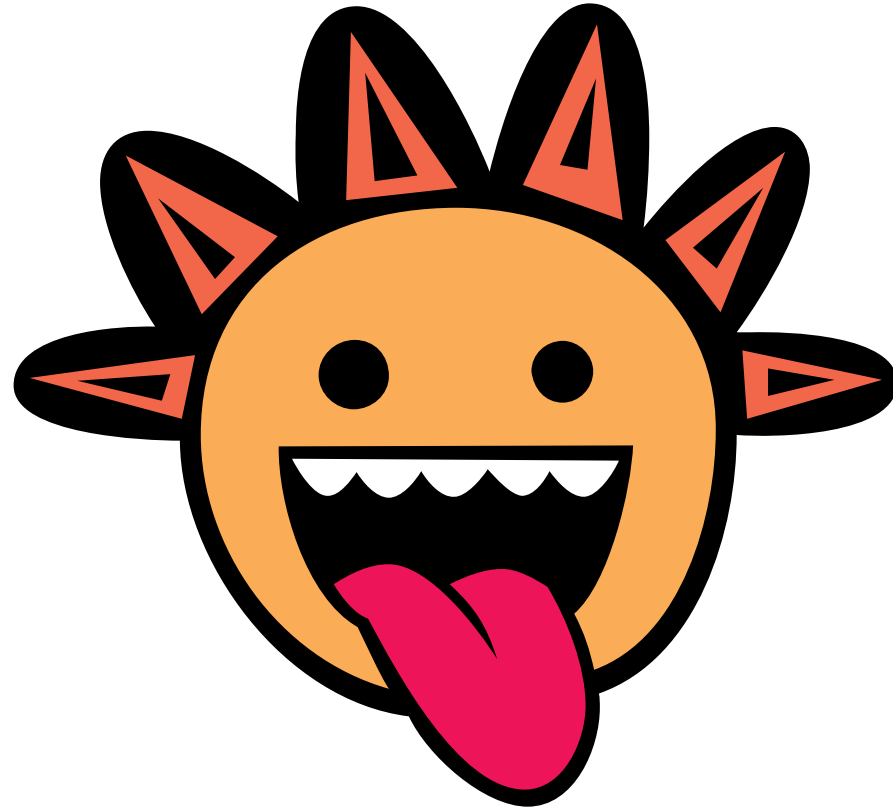



Nº 1465 Fecha: 28/03/2019

Muelle de Sardina Sardina del Norte. Gáldar

Nivel de seguridad: 0 ▲ 0m ... 850m



Carlos Balaguer + Pablo + Yo



Soleado  
Mar llana  
Visibilidad buena



Traje seco  
Spool  
SMB  
2 Linternas LED  
Segundo regulador



30 %  
12,0 litros  
110 bar



Sin paradas  
Ascenso sencillo  
Mar abierto  
Nitrox  
Parada de seguridad

Alarma

Intervalo

12:50

↓ 14,7 m 10,7 m Consumo de aire: 12,1 l/min

54 CNS: 4% Consumo máx: 39,7 l/min

Desaturación: 16:54

13:44

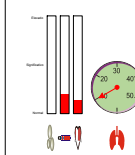
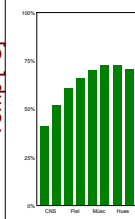
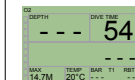
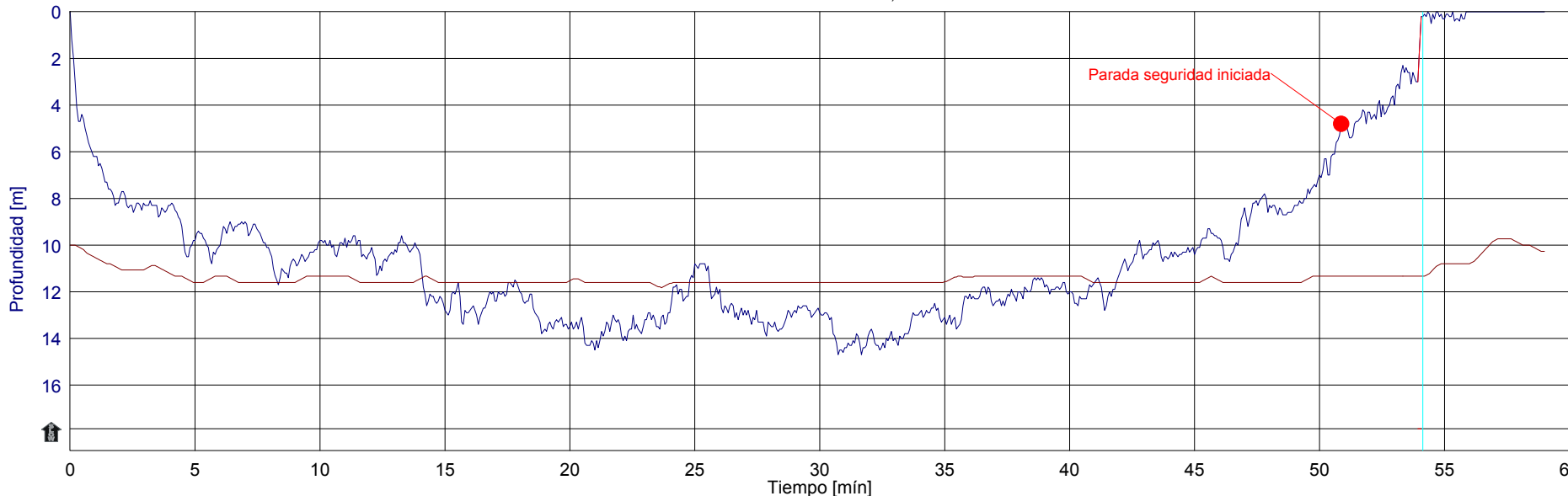

Tiburon Angel



Bicuda



Mero



Herrera



Roncadores



Choco

Por fin otra vez al agua. Traje seco, fría pero no tanto. Recorrido con el veril al hombro derecho y vuelta, muy tranquilos, los tres en plan retorno al agua, Pablo probando nuevo seco reparado y Carlos probando pierna reparada. Mucha variedad de vida y buena visi, Super relajada. Ver como hacer para bucear más. 113 Bares.

Nº 1466 Fecha: 04/04/2019

Arinaga. Gran Canaria El Cabrón. Agujero

Nivel de seguridad: 0 0m ... 850m



Rocio + Yo



Claros y nubes  
Mar rizada  
Visibilidad buena



Traje húmedo monopieza  
Spool  
SMB  
2 Linternas LED  
Segundo regulador



31 %  
12,0 litros  
164 bar



Sin paradas  
Ascenso sencillo  
Mar abierto  
Nitrox  
Parada de seguridad

Alarma

Intervalo

11:17

21,9 m 14,7 m Consumo de aire: 13,6 l/min

60 CNS: 10% Consumo máx: 53,9 l/min

Desaturación: 21:25

12:17

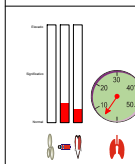
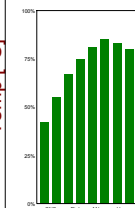
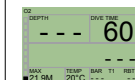
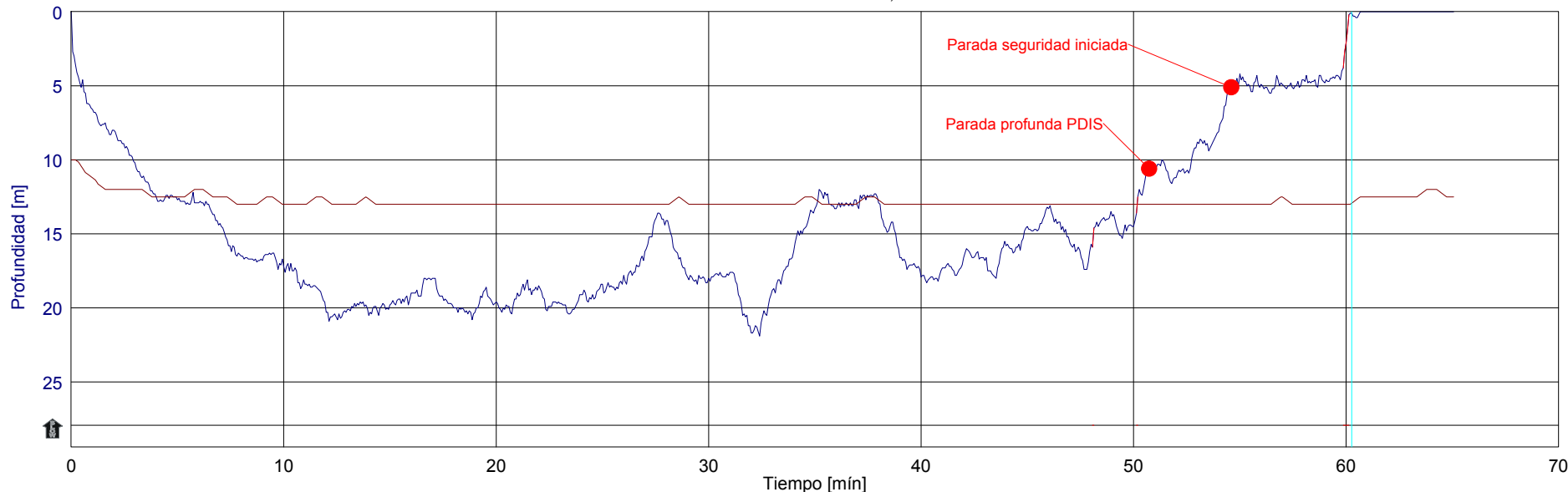

Mero



Abae



Roncadores



Fauna de Base Gran Canaria

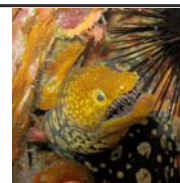

Morena Pico Pato



Bocinegro

Reactivando un poco lo del buceo, agua muy caliente para la época, otra vez con húmedo, más cómodo, por abajo hasta el arco en 40 min. y vuelta por arriba en 20. Curiosas masas de pezqueñines, abades buenos y, en roncacas muchísimos besuguitos pero pocos roncacas. El Arco grande, bonito. 43 Bares.

Nº 1467 Fecha: 08/04/2019

Arinaga. Gran Canaria El Cabrón. Gerardia

Nivel de seguridad: 0 0m ... 850m

Carlos B  
Rocio + Yo

Claros y nubes  
Mar llana  
Visibilidad buena

Traje húmedo monopieza  
 Spool  
 SMB  
2 Linternas LED  
Segundo regulador

32 %  
12,0 litros  
138 bar

Sin paradas  
Ascenso sencillo  
Mar abierto  
Nitrox  
Parada de seguridad

Alarma

Intervalo  
12:11

29,4 m 15,2 m Consumo de aire: 13,4 l/min  
 50 CNS: 10% Consumo máx: 24,1 l/min

Desaturación: 19:45  
13:01

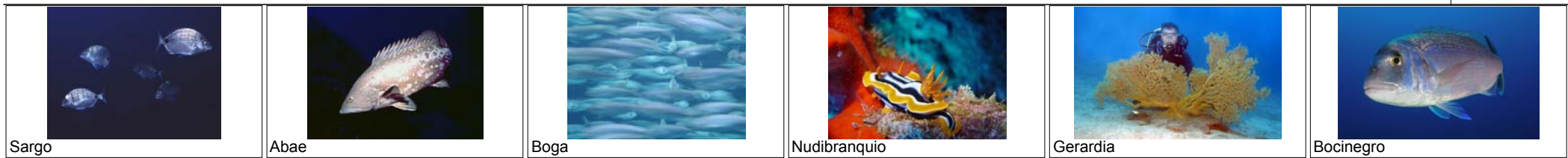
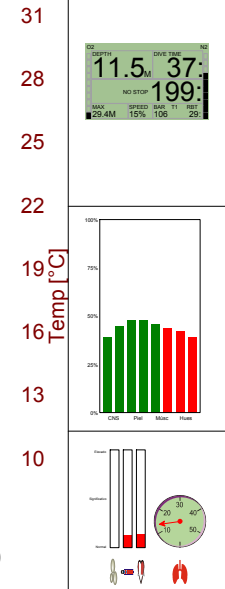
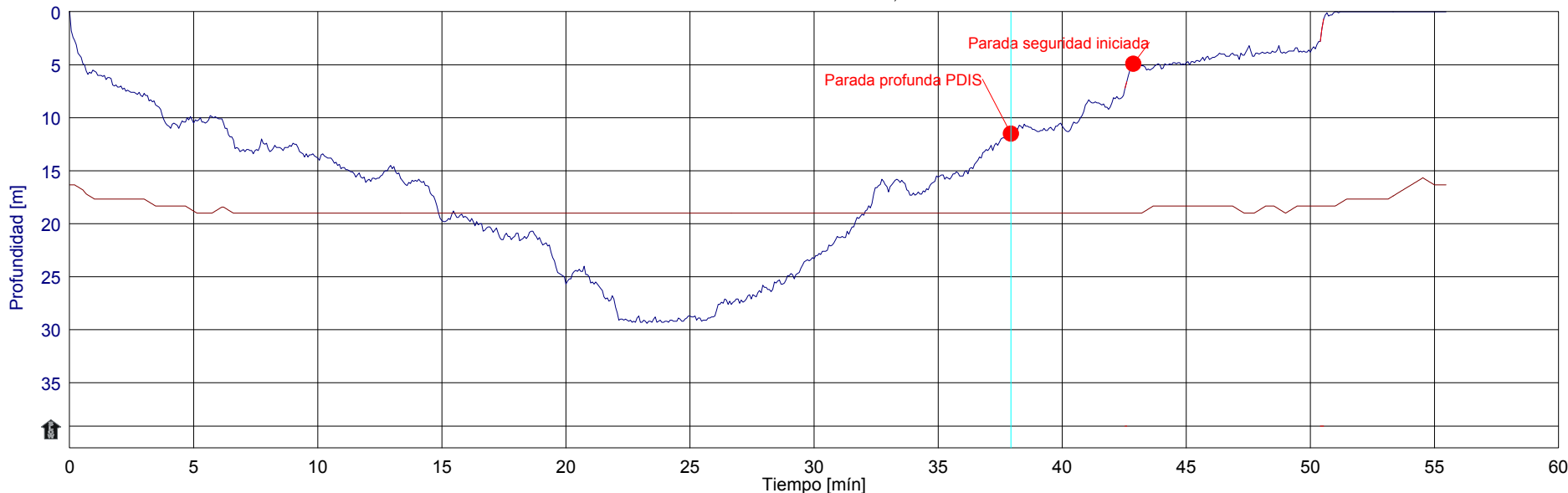

Carlos operativo, no probó las Force Fins pero se las llevó para ver. Le fue bien. Hasta la gerardia poca cosa, pezqueñines y bogas, por allí mucha vida. Sargos, abades enormes. Nudi amarillo precioso y gusano-babosa extraño de unos 15 cm. con forma de cochinilla rechoncha sin caparazó y branquias externas. Muy relajada y tranquila. Justo bien para húmedo. 80 Bares.

Nº 1468 Fecha: 13/04/2019

### Jinamar. Gran Canaria Pecio del Arona

Nivel de seguridad: 0 0m ... 850m



CAS Los Pecios. Barquero Estanis  
Patxi + Fela  
Rocio + Yo



Soleado  
Oleaje medio  
Visibilidad media



Traje húmedo monopieza  
Spool  
SMB  
2 Linternas LED  
Segundo regulador



31 %  
12,0 litros  
135 bar



Sin paradas  
Ascenso sencillo  
Mar abierto  
Nitrox

Alarma

Intervalo  
11:21

↓ 34,7 m 22,9 m Consumo de aire: 12,7 l/min  
39 CNS: 14% Consumo máx: 26,4 l/min

Desaturación: 22:42  
12:00

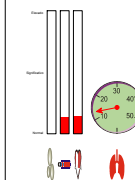
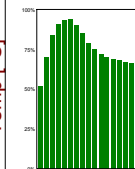
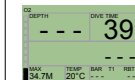

Sargo



Bicuda



Boga



Jurel



Roncadores



Besuguitos

Vuelta con el Club. Día precioso, mar agitada, abajo algo de corriente, mucha vida pequeña. Recorrido interior por toda la eslora, este invierno hubo poco temporal y se desintegró muy poco. Visita al látifo y vurlta a popa por fuera, a proa y para arriba. Impresionante cardumen de jureles a media agua (Yn). Relajada y tranquila. 56 Bares.

Nº 1469 Fecha: 19/04/2019

Taliarte. Telde. Gran Canaria Pecio del Coreano (Chien Chuen Nº 6)

Nivel de seguridad: 0 0m ... 850m

Patxi + Fela  
Estanis + Yo  
CAS Los Pecios. Barquera Ana.

Claros y nubes  
Oleaje medio  
Visibilidad media

Traje húmedo monopieza  
SMB  
2 Linternas LED  
Segundo regulador

27 %  
14,0 litros  
88 bar

Descompresión  
Ascenso sencillo  
Mar abierto  
Nitrox

Alarma

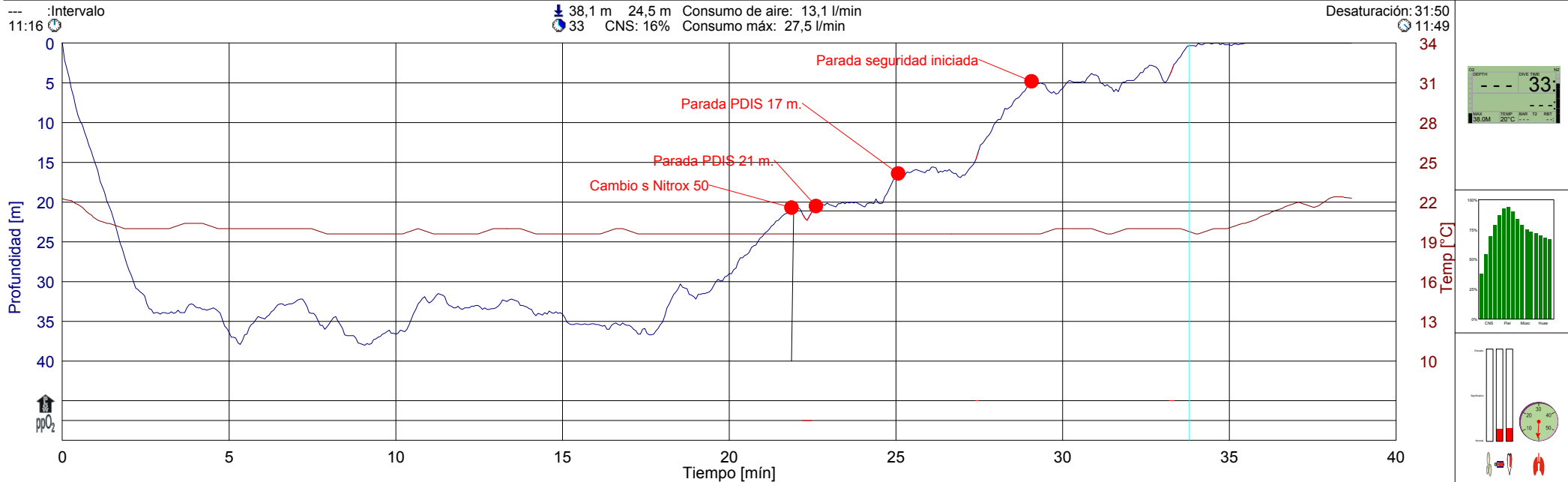

Chucho



Bicuda



Roncadores



Pejeperro



Congrio



Besuguitos

Día ventoso y agua con poca visi pero mucha vida. Con trimix 27/23 y la GoPro con el Inon, en 1080 y PT off. Nasa vacía sobre cubierta. El fondeo se enganchó sobre el de la nasa. Paseo por cubierta y bodegas. En la esquina estribor-popa bajo una chapa un congrio. Puede que haya entrado algo de agua en la carcasa de la GoPro. Estrenado XL4. Ok. 128 y 48 Bares





Nº 1471 Fecha: 06/05/2019

Arinaga. Gran Canaria El Cabrón. Agujero a La Monja

Nivel de seguridad: 0 0m ... 850m



Pablo Videofan + Yo



Soleado  
Mar rizada  
Visibilidad buena



Traje húmedo monopieza  
Spool  
SMB  
2 Linternas LED  
Segundo regulador



32 %  
12,0 litros  
187 bar



Sin paradas  
Ascenso múltiple  
Mar abierto  
Nitrox  
Parada de seguridad

Alarma

Intervalo  
12:43

23,0 m 14,4 m Consumo de aire: 13,5 l/min  
70 CNS: 13% Consumo máx: 31,5 l/min

Desaturación: 22:26  
13:53

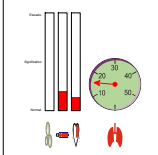
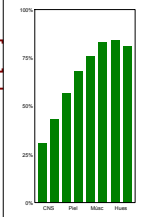
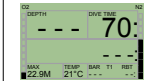
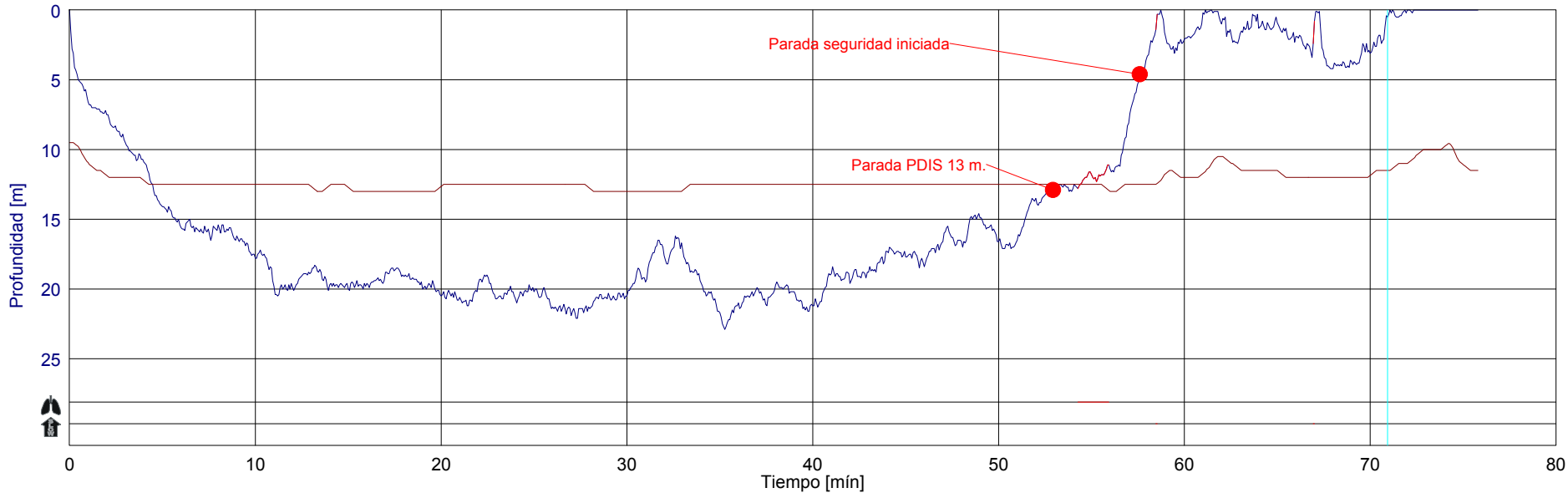

Salema



Mero

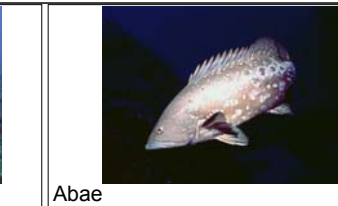

Abae



Roncadores



Sierra



Sama

Entrada Agujero, coche en la Monja. Aletas del seco y malos escarpines duros. Quedan Chicos y resbalosos. Mucha vida, Meros, verrus en verrus, Roncas y besus a espuestas y sierras por detrás, Abaes grandes. Pasado el arco y la punta. Arriba y vuelta atrás en poca agua. Importante controlar la salida porque es una buena estrategia frente al ida y vuelta agujero. 32 Bares.

Nº 1472 Fecha: 11/05/2019

Telde. Gran Canaria Baja de Gando

Nivel de seguridad: 0 0m ... 850m



Patxi + Fela  
Carlos + Pablo Videofan + Yo  
CAS Los Pecios. Barquera Ana, Patxi + Fela + Manolo  
Patxi + Fela + Manolo  
Patxi + Fela + Manolo  
Patxi + Fela + Manolo



Claros y nubes  
Mar rizada  
Visibilidad excelente



Traje húmedo monopieza  
Spool  
SMB  
2 Linternas LED  
Segundo regulador



30 %  
12,0 litros  
136 bar



Sin paradas  
Ascenso sencillo  
Mar abierto  
Nitrox

Alarma

Intervalo  
11:32

30,7 m 17,2 m Consumo de aire: 13,6 l/min  
45 CNS: 9% Consumo máx: 52,0 l/min

Desaturación: 20:48  
12:17

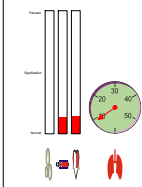
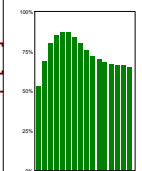
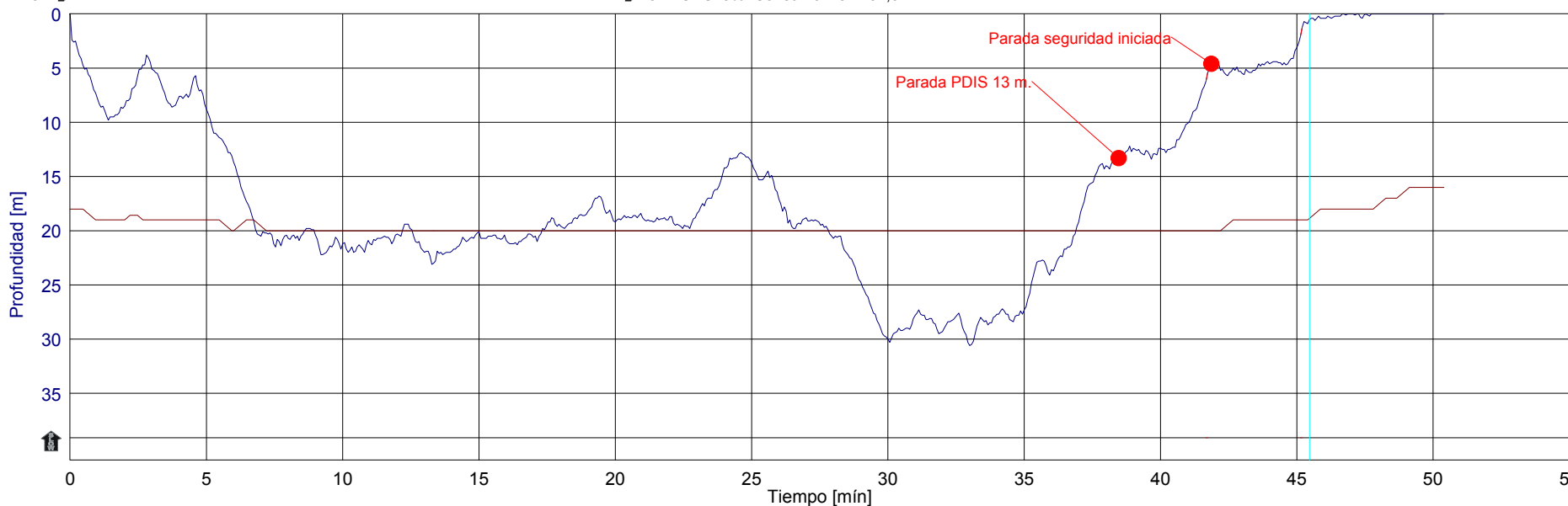

Chucho



Bicuda



Boga



Catalufa



Gorgonia



Raton

Mucha gente. Dos grupos, yo con Carlos y Pablo. Paso a cara Norte por Pod remolcador, después por restos del Spider. Contador de gas. A Motor, Caldera y barriles, pared amarilla y a cara Sur, ballenero de popa a proa. Ratón y gorgonias. A Fondeo y arriba. Super Suit nuevo bien, INON fabuloso. 77 Bares.