

Inmersiones del año 2022

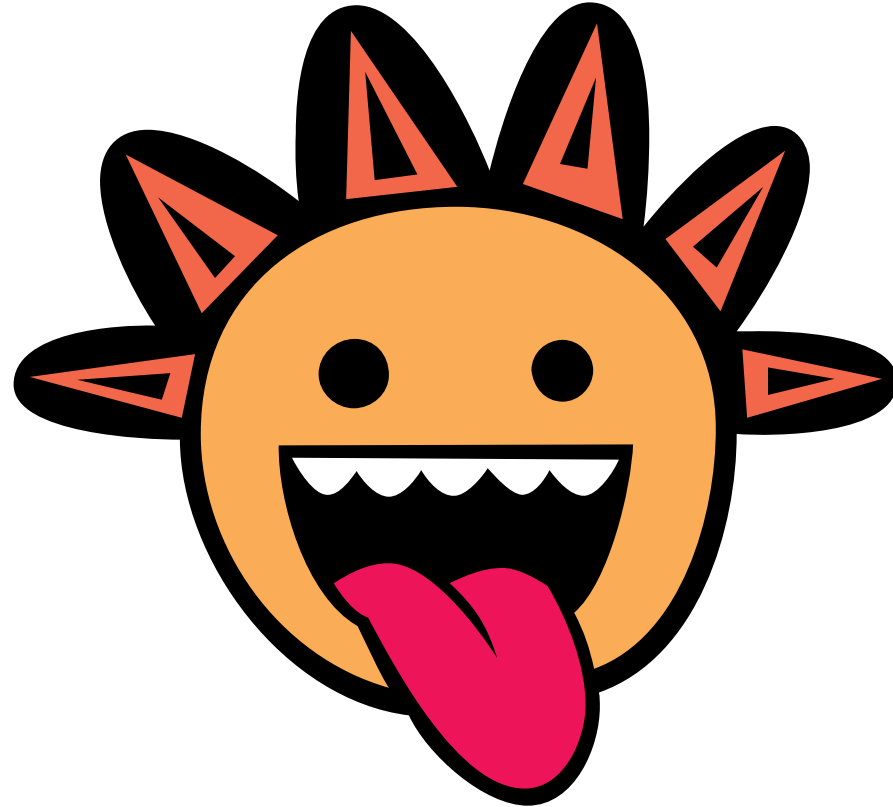

Nº 1617 Fecha: 29/01/2022

Jinamar. Gran Canaria Peco del Arona

Nivel de seguridad: 0 ▲ 0m ... 850m



Cristo, Sobrino de barquero
Jose Kalise + Yo
Juanjo, Jose Gc y Pareja, Fer y Mac



Calima
Mar rizada
Visibilidad reducida



Traje seco
Spool
SMB
2 Linternas LED
Segundo regulador



30 %
2400 litros
136 bar



Descompresión
Ascenso sencillo
Mar abierto
Nitrox

Alarma
*

Intervalo
12:47

↓ 34,8 m 22,9 m Consumo de aire: 12,6 l/min
41 CNS: 13% Consumo máx: 0,0 l/min

Desaturación: 23:30
13:28

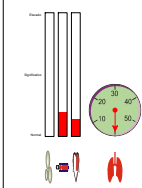
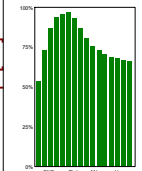
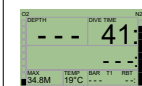
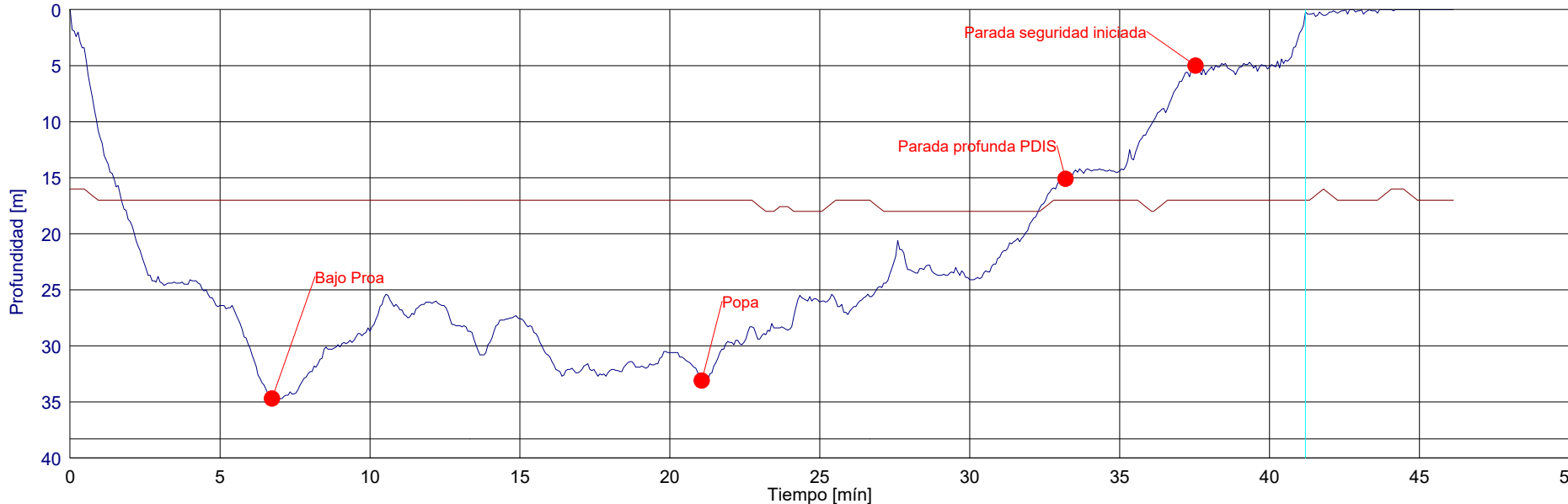

Bicuda

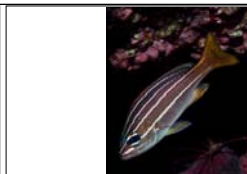

Burrito Listado



Fulaschwarzenegger



Coral Negro



Besuguitos

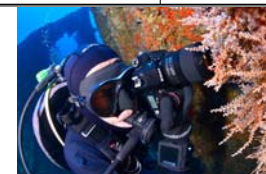

Coral Copo de Nieve

Al agua después de mucho. Agua muy turbia, mal día para estrenar la GoPro y los focos. Pareja con Jose Tuells, Los focos hacen un poco de backscatter. Paseo a proa, primera bodega, paso hasta máquina por dentro, salida a fuera a roncadores, besuguitos sargos y seifias. Entrada por bodega de popa, visita a coral látigo, salida por timón, subida a la anémona, paso al

Nº 1618 Fecha: 26/03/2022

Telde. Gran Canaria Baja de Gando

Nivel de seguridad: 0 0m ... 850m



Yo de guía
Jose Semar y Marina
Rocio, Adrián. 4 Aparte



Soleado
Mar llana
Visibilidad media



Traje húmedo monopieza
Foco
Spool
SMB
2 Linternas LED



30 %
2400 litros
162 bar



Sin paradas
Ascenso sencillo
Mar abierto
Nitrox

Alarma

Intervalo
12:07

30,1 m 17,3 m Consumo de aire: 14,4 l/min
51 CNS: 11% Consumo máx: 0,0 l/min

Desaturación: 22:09
12:58

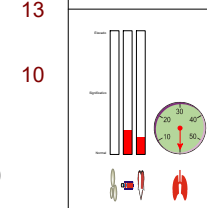
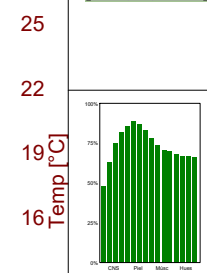
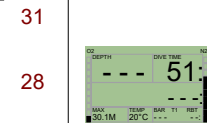
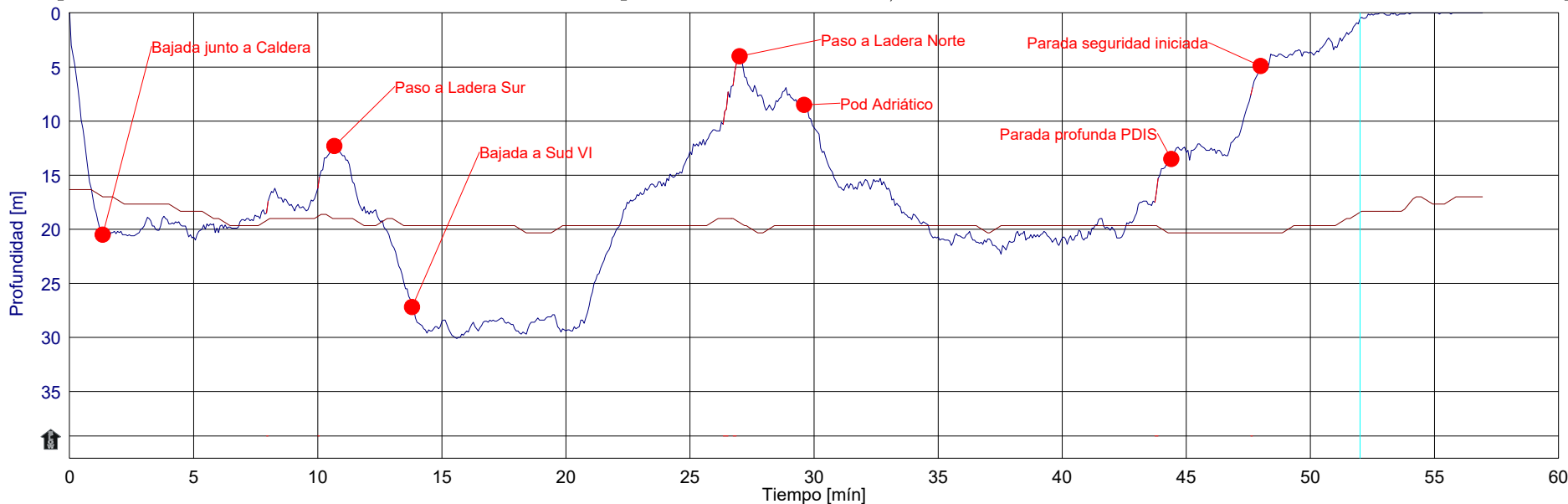

Morena



Catalufa

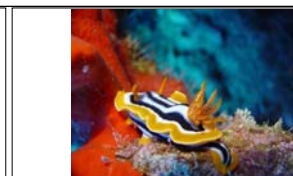

Nudibranquio



Gerardia



Burrito Listado



Pez Angel Reina

Tiempo de Sur, fondeo sobre caldera y bidones. Gerardia impresionante, después al Sud VI y vuelta al norte por Boluda y Spider. Motor y vuelta a caldera. Caído y encontrado por Marina el SRP, Videos sin filtro y con foquitos a 1/30. sobrepuestos. Poner Auto. Con húmedo, no tuve frío. Adios al seco este año. Juanjo y Cristo, con scooter, vieron un Pez Ángel Reina. 34 Bares.

Nº 1619 Fecha: 02/04/2022

Telde. Gran Canaria Pecho del Alfonso XII

Nivel de seguridad: 0 0m ... 850m

Juanjo + yo
Estanis + J. Kalise
4 aparte + Jose Mateo y Guille

Nuboso
Mar rizada
Visibilidad buena

Traje húmedo monopieza
Spool
SMB
2 Linternas LED
Segundo regulador

24 %
16,0 litros
121 bar

Descompresión
Ascenso sencillo
Mar abierto
Parada de seguridad

Alarma

Intervalo
9:43

42,4 m 21,9 m Consumo de aire: 16,7 l/min
51 CNS: 17% Consumo máx: 0,0 l/min

Desaturación: 33:53
10:34

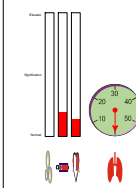
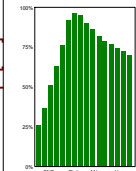
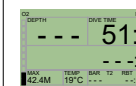
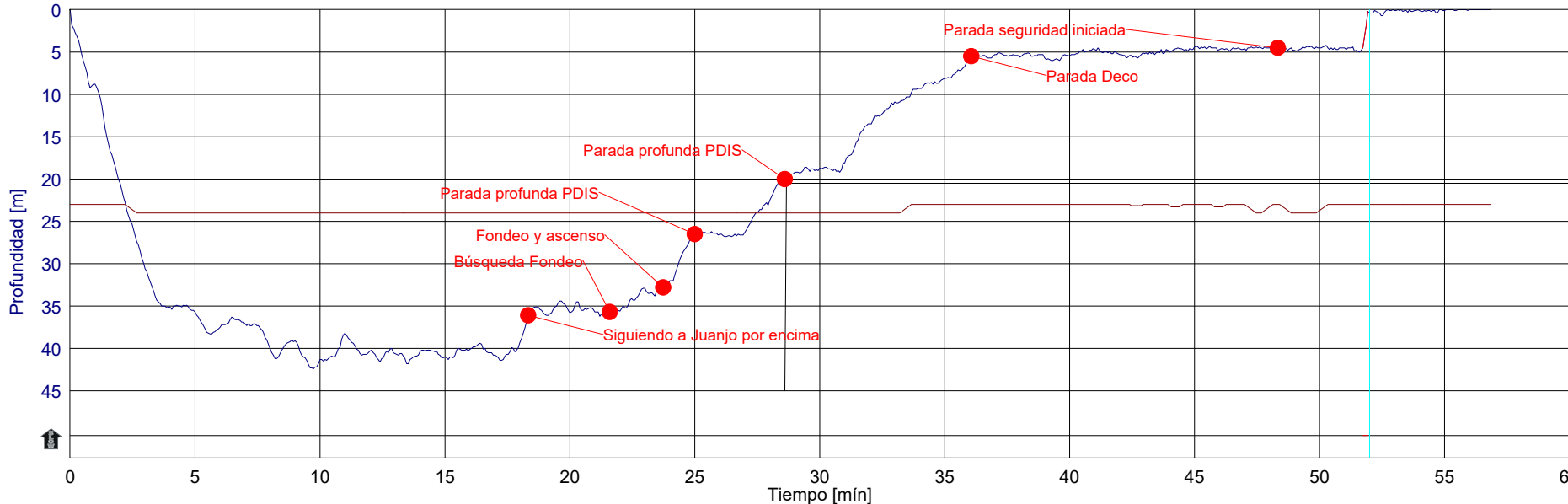

10 buzos, la mayor parte sin capacidad para lidiar con esta inmersión, corriente fuertísima. De hecho, abajo uno se agobió. Gracias al scooter llegamos al pecio y remontamos hasta la popa, de allí derivando lentamente por toda la zona de las máquinas y las calderas hasta el minuto veinte, con Juanjo empezamos el ascenso (Jose y Estanis ya iban para arriba), el ancla había

Nº 1620 Fecha: 09/04/2022

Telde. Gran Canaria Pecio del Ville de Para

Nivel de seguridad: 0 0m ... 850m

Jose Marina y Yo
Juanjo Jose Kalise Estanis Fran O
Jose Mateo Jesus Guille

Soleado
Mar rizada
Visibilidad buena

Traje húmedo monopieza
Spool
SMB
2 Linternas LED
Segundo regulador

29 %
12,0 litros
113 bar

Descompresión
Ascenso sencillo
Mar abierto
Nitrox

Alarma

Intervalo
11:53

40,0 m 25,4 m Consumo de aire: 12,8 l/min
31 CNS: 12% Consumo máx: 0,0 l/min

Desaturación: 21:52
12:24

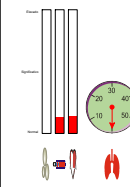
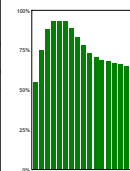
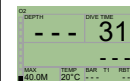
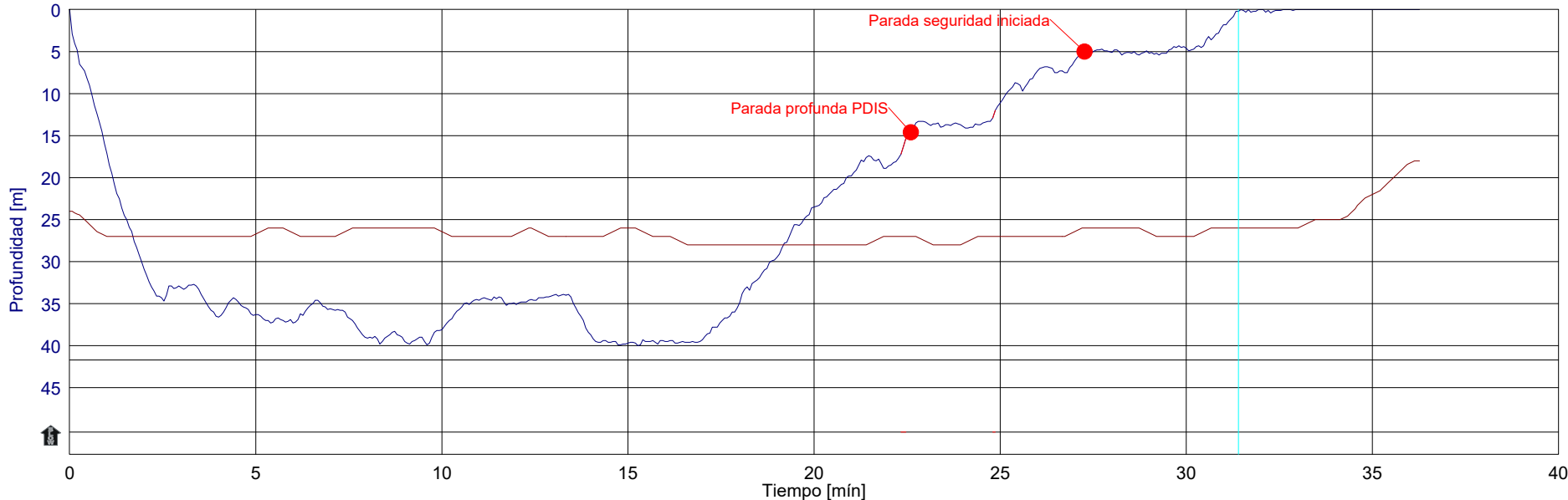

Tiburón Angel



Roncadores



Tortuga



Pejeperro



Gorgonia



Besuguitos

Cristo me pidió ir con Jose y Marina. Bajamos por el fondeo hasta la proa, tiramos hacia popa algo separados del fondo, al llegar a la hálize, una tortuga. Dimos la vuelta en la proa yo estuve rejeoneando bajo las chapas, ellos se quedaron arriba. Con ocho minutos de ascenso subimos. Probé los QRs de la GoPro y funcionan en el agua con el INON 140, ver donde llevarlo, que

Nº 1621 Fecha: 29/04/2022



Juanjo + yo
Cristo + Kiko



Cubierto
Oleaje medio
Visibilidad reducida



Traje húmedo monopieza
Spool
SMB
2 Linternas LED
Segundo regulador



29 %
12,0 litros
140 bar

Telde. Tufia



Sin paradas
Ascenso sencillo
Mar abierto
Nitrox

Nivel de seguridad: 0 ▲ 0m ... 850m

Alarma

Intervalo
11:18

21,9 m 13,3 m Consumo de aire: 13,3 l/min
57 CNS: 6% Consumo máx: 0,0 l/min

Desaturación: 20:16
12:15

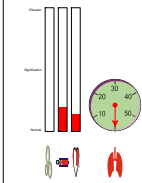
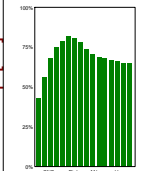
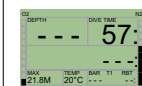
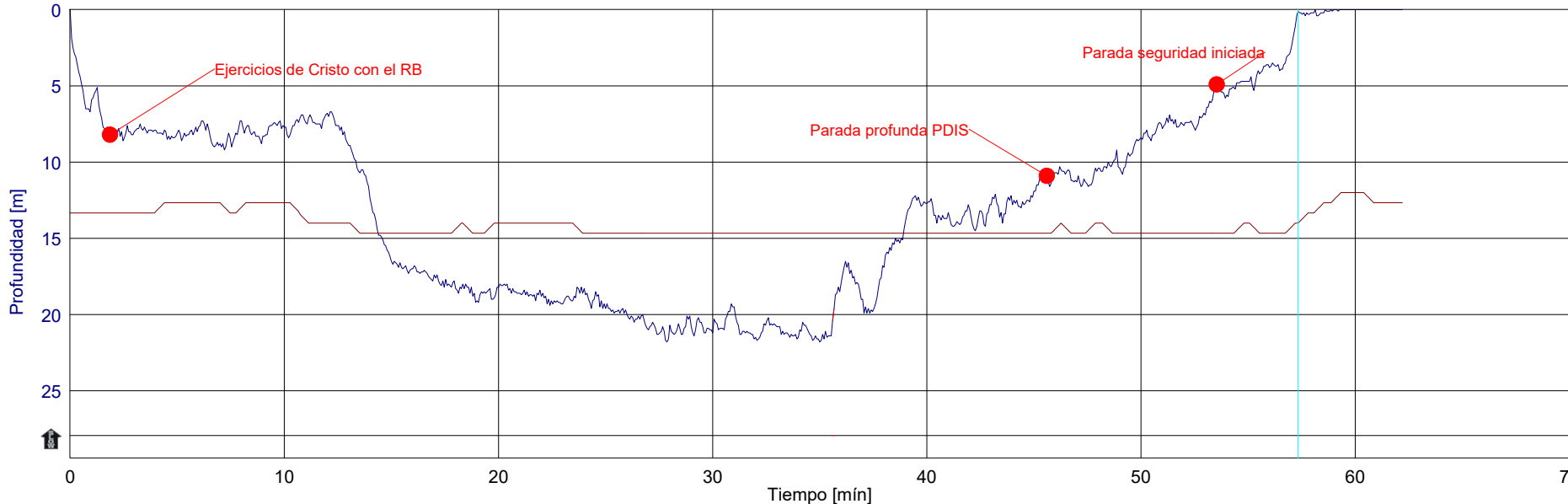

Bicuda



Mero



Herrera



Roncadores



Pulpo



Anemona

Hecha de tierra en 2009 (605), hoy desde barco, cuatro buzos con scooters, dos RB. Muy bien pero muy mala visi. Pulpo, roncadores, bicuda, morena, herreras, anémoma llamativa con lady escarlata, mero, burritos listados, y en general mucha vida, pero no pudimos ver los caballitos. 73 Bares.

Nº 1622 Fecha: 30/04/2022

Taliarte. Telde. Gran Canaria Pocio del Coreano (Chien Chuen Nº 6)

Nivel de seguridad: 0 ▲ 0m ... 850m



Pablo Videofan + Yo
Rocio + David



Soleado
Oleaje medio
Visibilidad reducida



Traje húmedo monopieza
Spool
SMB
2 Linternas LED
Segundo regulador



29 %
12,0 litros
108 bar



Descompresión
Ascenso sencillo
Mar abierto
Nitrox

Alarma

Intervalo
11:01

37,9 m 24,2 m Consumo de aire: 11,4 l/min
34 CNS: 12% Consumo máx: 0,0 l/min

Desaturación: 22:25
11:35

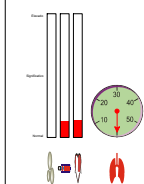
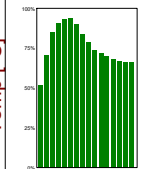
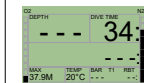
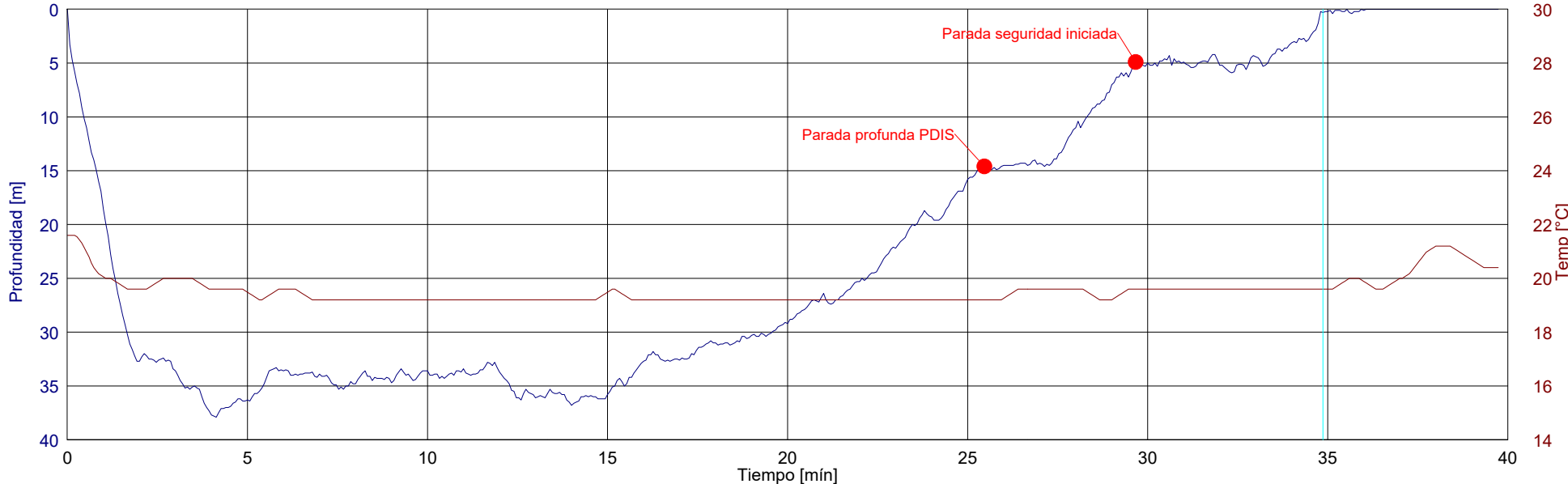

Chucho



Bicuda



Mantelina



Boga



Roncadores



Salmonetes

Con Pablo. Forzado coreano por viento y mar de fondo. La botella que le traje estaba a 100 Bares. Nos salvó un 15 de Jose Tuells. Visi pobre, pero lo demás bien. 3 chuchos. una mantelina y mucha calderilla. Un poco sosa y cortita, como lo es siempre el Coreano pero relajada y tranquila. Agradable decobirra. 104 Bares.

Nº 1623 Fecha: 07/05/2022

Telde. Gran Canaria Baja de Gando

Nivel de seguridad: 0 0m ... 850m

David de Rocio Fela Yo
 Jose Mateo Jesus Guille Javi River
 Juanjo Cristo Barquero Estanis

Soleado
 Oleaje moderado
 Visibilidad media

Traje húmedo monopieza
 Foco
 Spool
 SMB
 2 Linternas LED

28 %
 12,0 litros
 153 bar

Sin paradas
 Ascenso sencillo
 Mar abierto
 Nitrox

Alarma

--- :Intervalo
 11:24

29,6 m 17,0 m Consumo de aire: 15,1 l/min
 47 CNS: 7% Consumo máx: 0,0 l/min

Desaturación: 21:30
 12:11

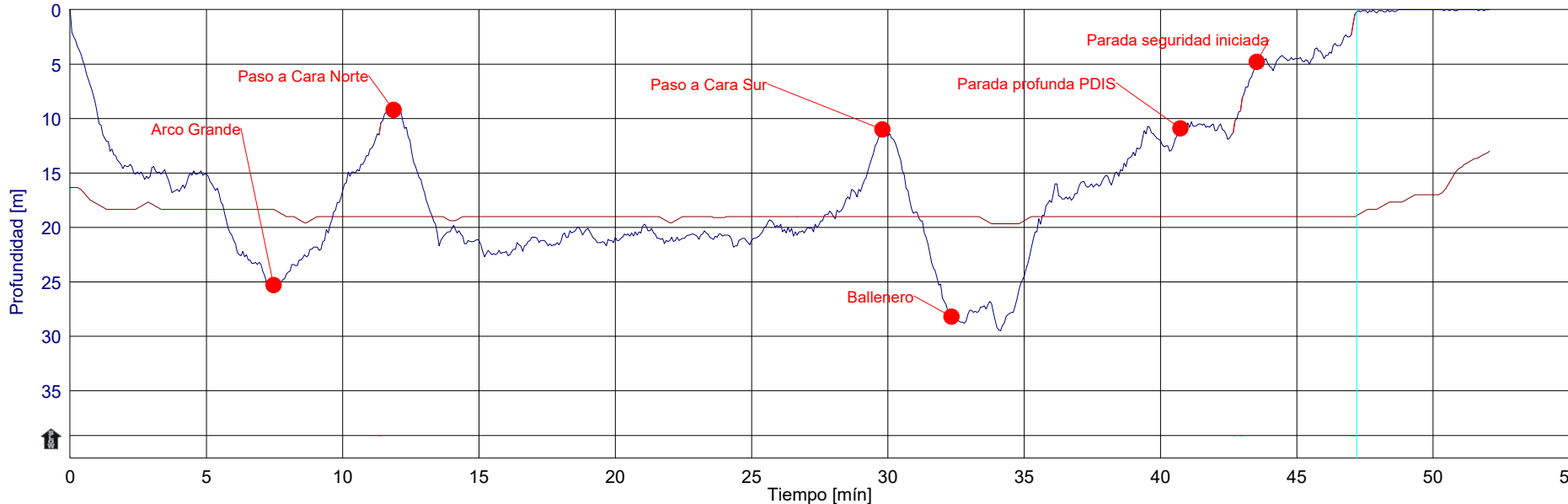

Con David y Fela, fondeo de Estanis, salimos a la derecha hasta el Arco Grande, no buscamos el pez ángel y portanto no lo vimos. dimos la vuelta y pasamos al lado norte, chararreando, muchos culos de botellas de gin. Seguimos al motor y caldera, preciosas las gerardias, paso al Sur y Sud VII, gorgonias amarillas y rojas. Al fondeo y para arriba. Vuelta agitadilla. 63 Bares

Nº 1624 Fecha: 14/05/2022

Playa Chica. Lanzarote Cueva de las Gambas

Nivel de seguridad: 0 0m ... 850m



Pablo Videofan + Yo



Soleado
Mar llana
Visibilidad excelente



Traje húmedo monopieza
Spool
SMB
2 Linternas LED
Segundo regulador



31 %
12,0 litros
113 bar



Sin paradas
Ascenso sencillo
Mar abierto
Nitrox

Alarma

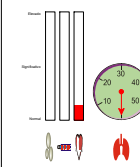
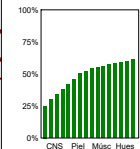
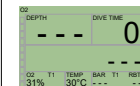
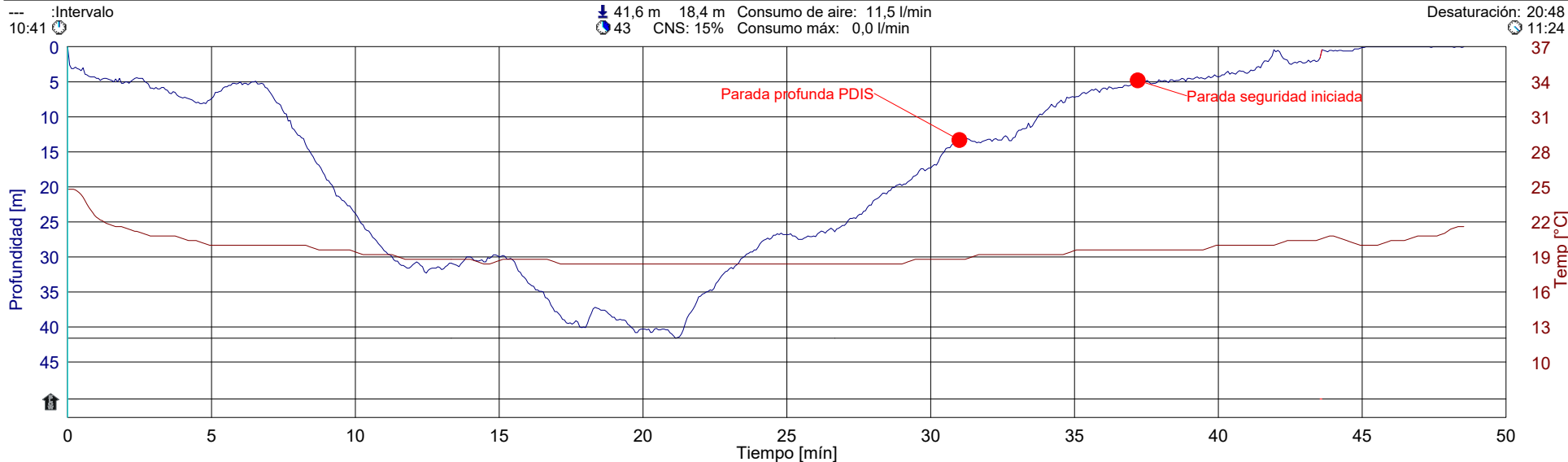

Tiburon Angel

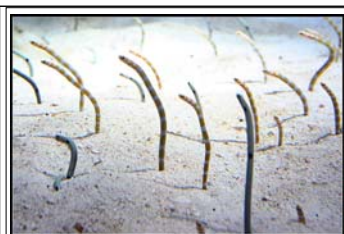

Anguilas Jardineras



Mero



Pejeperro



Coral Naranja



Gamba comun

Entramos por las escaleras y fuimos bajando por la arena, a favor de la corriente, hasta el pecio. Después bajamos a la base del veril y llegamos a la Cueva de las Gambas, que desde que los centros no bajan a más de 40 m. ha vuelto a tener gambas y eso que si te acercas a la entrada se meten los meros con la esperanza de que les ilumines las gambas con la linterna.

Nº 1625 Fecha: 15/05/2022

Mala. Lanzarote Charco del Palo

Nivel de seguridad: 0 0m ... 850m



Pablo Videofan + Yo



Soleado
Mar llana
Visibilidad buena



Traje húmedo monopieza
Spool
SMB
2 Linternas LED
Segundo regulador



31 %
12,0 litros
126 bar



Sin paradas
Ascenso sencillo
Mar abierto
Nitrox

Alarma

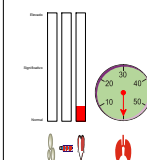
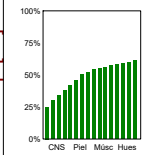
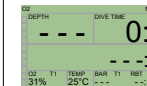
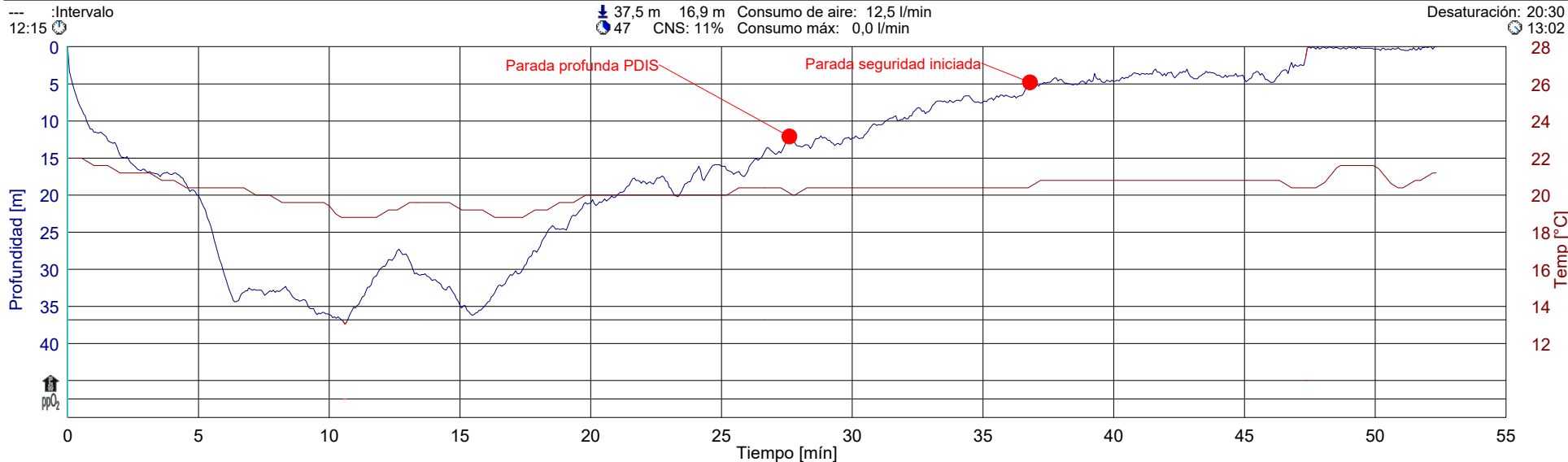

Chucho



Vieja



Salema



Boga



Sierra



Gamba común

Nos alejamos un poco de la costa y bajamos en picado sobre el veril, que seguimos hacia la izquierda (al Norte). Caímos sobre una cueva muy parecida a la de las gambas y, también con gambas. Más allá de eso calderilla y poca cosa. Al final vimos varios chuchos (5) y pasó un bonito cardumen de sierras. Ya para salir, Pablo asomó la cabeza y bajó indicando hacia el Sur.

Nº 1626 Fecha: 23/06/2022

Taliarte. Telde. Gran Canaria Pecio del Coreano (Chien Chuen Nº 6)

Nivel de seguridad: 0 ▲ 0m ... 850m



Cristo Adrian y Yo



Soleado
Mar rizada
Visibilidad media



Shorty
Spool
SMB
2 Linternas LED
Segundo regulador



29 %
12,0 litros
114 bar



Sin paradas
Ascenso sencillo
Mar abierto
Nitrox

Alarma

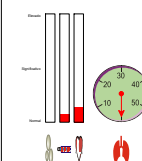
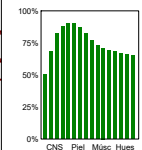
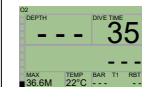
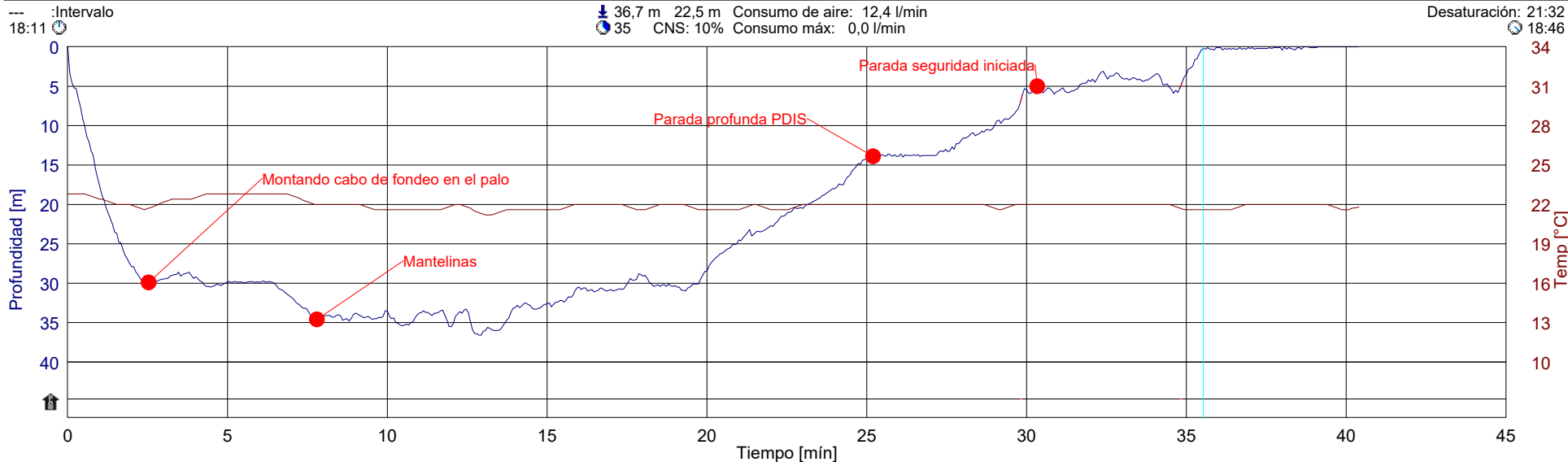

Bicuda



Mantelina



Boga



Roncadores



Gorgonia



Besuguitos

Con Carmelo de patrón nos fuimos a reponer el fondeo que se partió el otro día. Bajamos los tres, con un cabo con grillete y protrgido por una manguera. Lo colocamos en el travesaño superior del palo. Después hicimos un buceo normal, vimos una nasa (aparecida desde que no hay boya) y dos mantelinas enormes, las bicudas también son muy grandes. Grandes nubes